



การไฟฟ้าส่วนภูมิภาค
PROVINCIAL ELECTRICITY AUTHORITY

Switching Deadline

25/09/67

เลขที่ ก.๓ พทท.(ปบ.) ๑๓๒๕ /๒๕๖๗
ชื่อผู้รับ นายพัทธนันท์ พิชิตสุวรรณชล
ชื่อผู้ส่ง นายขจรเดช นิยมศิริ

วันที่ ๑๖ กันยายน ๒๕๖๗
ตำแหน่ง อก.ปบ.(ก.๓)
ตำแหน่ง รจก.(ท) ระดับ ๑๐ รช.ชจก.(ท) ระดับ ๙
รช.ผจก.(ระดับ ๑๑) รช.ผจก.(ระดับ ๑๐) กฟส.พุทธมณฑล

ด้วยการไฟฟ้า อ.พุทธมณฑล จะขอตัดไฟเพื่อปฏิบัติงานในระบบจำหน่าย ๒๒ เครือ สถานีไฟฟ้า พุทธมณฑล ๒ , อ้อมใหญ่ ๒ ตามแผนผังสังเขปแนบ จำนวน ๒ แผ่น ดังนี้

ที่	พิดเดอร์	วัน/เดือน/ปี	ตั้งแต่เวลา	ถึงเวลา	ลักษณะงานที่ปฏิบัติ/บริเวณ	จาก	ถึง	ผู้ควบคุมงาน
๑.	PMB๐๗	๒๘ ก.ย. ๖๗	๐๘.๐๐	๑๗.๐๐	แผนกก่อสร้างระบบไฟฟ้า กฟส.พุทธมณฑล ปฏิบัติงานปรับปรุงระบบจำหน่าย ๒๒ เครือ บริเวณ ซอยหมู่บ้าน กฤษณา	- PMB075-07	- OYK085-05 - OYK045-07 - OYK045-06 - Dis CT/VT - ปลายสายภายในพุทธมณฑลสถาน	นายกิตติพงษ์ แก้วเรือง ๐๙๒-๙๓๕๖๖๕๑
๒.	OYK๐๔	๒๘ ก.ย. ๖๗	๐๘.๐๐	๑๗.๐๐		- OYK045-13	- OYK045-12 - OYK045-06	

พื้นที่ที่มีผู้ใช้ไฟได้รับผลกระทบ(ไฟดับ)..... ซอยหมู่บ้านกฤษณา (ฝั่งซ้าย) , สนามกีฬา อบต.บางกระทิก , พุทธมณฑลสถาน.....

ผู้ประสานงานการดับไฟ ชื่อ นายปราโมทย์ เบลูจรัญพิชัย ตำแหน่ง ชม.ปบ. โทร. ๐๙๐-๙๖๒๙๑๓๒

พื้นที่ ที่ขอตัดไฟปฏิบัติงานมีสายเคเบิลใยแก้วนำแสงของ กฟภ. (หากมีโอกาสชำรุด ผศส.กรส.(ก.๓) จะไปตรวจสอบก่อนปฏิบัติงาน)

๑. มีสายเคเบิลใยแก้วนำแสง ๑.๑ มีโอกาสชำรุด ๑.๒ ไม่มีโอกาสชำรุด
๒. ไม่มีสายเคเบิลใยแก้วนำแสง
๓. พิกัดพื้นที่ดับไฟ

๓.๑ เริ่มต้น Lat ๑๓.๗๖๑๕๒๔ Long ๑๐๐.๓๐๒๗๑๓๕

๓.๒ สิ้นสุด Lat ๑๓.๗๖๑๕๕๕ Long ๑๐๐.๓๐๔๓๑๘๕

(นายขจรเดช นิยมศิริ)

รจก.(ท) ระดับ ๑๐ รช.ชจก.(ท) ระดับ ๙

รช.ผจก.(ระดับ ๑๑) รช.ผจก.(ระดับ ๑๐) กฟส.พุทธมณฑล

สำหรับแผนกควบคุมการจ่ายไฟ (ผคฟ.) กฟภ.๓

เรียน อก.ปบ.(ก.๓)

ผคฟ. พิจารณาแล้วเห็นควร

อนุมัติให้ดับไฟตามคำขอข้อ 1 พิดเดอร์ PMB07 จาก PMB75-07 ถึง

ในวันที่ 28 ก.ย. 67 ตั้งแต่เวลา 08.00 น. ถึง 17.00 น. ตามใบสั่งทำสวิตซ์ซึ่งเลขที่ 1383/67

อนุมัติให้ดับไฟตามคำขอข้อ 2 พิดเดอร์ OYK๐๔ จาก OYK45-13 ถึง

ในวันที่ 28 ก.ย. 67 ตั้งแต่เวลา 08.00 น. ถึง 17.00 น. ตามใบสั่งทำสวิตซ์ซึ่งเลขที่

พนักงานศูนย์ฯ นาย พิชิตกร โพธิ์พันธุ์ ประสานงานการขอตัดไฟกับ นายปราโมทย์ เบลูจรัญพิชัย

(นายพิชิตกร โพธิ์พันธุ์)

๑๙ ก.ย. ๖๗ นพ.คฟ.

OYK85-05
OYK45-07
OYK45-06
Dis CT/VT พุทธมณฑลสถาน

OYK45-12
OYK45-06

สำหรับผู้อนุมัติ

ที่ ก.๓ กปบ.(คฟ.)

เรียน ผจก. กฟส.พทท.

อก.บช.(ก.๓), อก.วว.(ก.๓)

อนุมัติ และแจ้ง จป. เพื่อตรวจสอบความปลอดภัย
พร้อมทั้งลงข้อมูลแจ้งแผนดับเพลิงใน www.pea.co.th

ขั้นตอนการสวิชชิง 2 แผ่น

แผนผังแนบ 2 แผ่น

ผจพ. (สถานี -)

เพื่อทราบ และจัดพนักงานเข้าปฏิบัติงานร่วมกับศูนย์ฯ นครปฐม
ตั้งแต่วันที่ น. เป็นต้นไป จนกว่างานจะแล้วเสร็จ



(นายเลอพงศ์ แก่นจันทร์)

รท.ปบ.(ก3) ปฏิบัติงานแทน อก.ปบ.(ก3)

หน้าที 1 จาก 2
ใบสั่งทำสวิตชิง

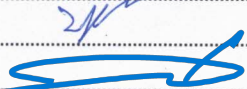
1. สถานที่ทำงาน	ซอยหมู่บ้านกฤษณา (PMB07,OYK04)					
2. กำหนดวันที่ทำงาน	28 ก.ย. 67	เวลา	08.00 น.	ถึง	17.00	น.
3. ผู้ขอทำงาน	กฟส.พทท.	งานที่ทำ	ปรับปรุงระบบจำหน่าย		ตามใบขอปฏิบัติงาน	1383/2567
4. เตรียมการสวิตชิงโดย			นายพีรภัทร โพธิ์พันธุ์	วันที่	20 กันยายน 2567	
5. ตรวจสอบสวิตชิงโดย				วันที่	20 กันยายน 2567	
6. อนุมัติสวิตชิงโดย				วันที่	20 กันยายน 2567	
7. สั่งทำสวิตชิงโดย	1. นายนครินทร์,นางสาวพิชชา,นายณัฐกาญจน์,นายสุธี,นายสามารถ (กะ1 00.00 น. - 08.00 น.) 2. นายจิรวัดน์,นายวัฒนา,นายพิชชา,นายวีรวัชร,นายอมร (กะ2 08.00 น. - 16.00 น.) 3. นายพีรภัทร,นางสาวสุภัสชา,นายขุนทอง,นายศักดิ์สิทธิ์,นายพนิต (กะ3 16.00 น. - 24.00 น.)					

ที่	รหัสอุปกรณ์	สภาพอุปกรณ์ ปกติก่อน ดำเนินการ	ดำเนินการ	เวลา	ผู้ดำเนินการ	ผู้สั่งการ	หมายเหตุ
1	ตรวจสอบอุปกรณ์ป้องกันและตัดตอนก่อนทำการ Switching						
2	PMB-TP2	"OLTC" Auto	"OLTC" Manual		PMB		-
3	PMB07VB-01	"ON" Auto Reclose	"OFF" Auto Reclose		PMB		-
4	OYK-TP1	"OLTC" Auto	"OLTC" Manual		OYK		-
5	OYK04VB-01	"ON" Auto Reclose	"OFF" Auto Reclose		OYK		-
6	ย้ายโหลด OYK04 บางส่วนไปจ่ายจาก PMB07						
7	OYK04S-08	ปลด,ล๊อคคาน	สับ		พทท.		SF6 ร่มไม่รีมนา
8	OYK04S-13	สับ	ปลด,ล๊อคคาน		พทท.		SF6 ปากชวยพุทธมณฑลสถาน (บน)
9	เมื่อพร้อมดับไฟ						
10	PMB07S-07	สับ	ปลด,ล๊อคคาน		พทท.		SF6 หมู่บ้านกฤษณา
11	OYK04S-12	สับ	ปลด(ใช้โหลดบัสเตอร์)		พทท.		DIS กฤษณาวิลเลจ
12	OYK04S-07	สับ	ปลด(ใช้โหลดบัสเตอร์)		พทท.		DIS ปากทางพุทธมณฑลสถาน
13	DIS ต้น CT/VT	สับ	ปลด(ใช้โหลดบัสเตอร์)		พทท.		DIS พุทธมณฑลสถาน
14	แจ้งพื้นที่ไฟดับให้ผู้ควบคุมงานรับทราบ						
15	แจ้งผู้ควบคุมงานให้ทำการ Test ไฟ Short Ground จุด G1						
16	แจ้งผู้ควบคุมงานให้ทำการ Test ไฟ Short Ground จุด G2						
17	แจ้งผู้ควบคุมงานให้ทำการ Test ไฟ Short Ground จุด G3						
18	หลังจากทำการ Test ไฟ Short Ground ครบทุกจุด พร้อมลงข้อมูลใน Wesafe เรียบร้อย						
19	แจ้งผู้ควบคุมงานปฏิบัติงานได้						
20	PMB-TP2	"OLTC" Manual	"OLTC" Auto		PMB		-
21	PMB07VB-01	"OFF" Auto Reclose	"ON" Auto Reclose		PMB		-
22	OYK-TP1	"OLTC" Manual	"OLTC" Auto		OYK		-
23	OYK04VB-01	"OFF" Auto Reclose	"ON" Auto Reclose		OYK		-
***** สิ้นสุด Switching ช่วงแรก *****							
24	หลังจากผู้ควบคุมงานแจ้งปฏิบัติงาน แล้วเสร็จ						
25	แจ้งผู้ควบคุมงานให้ทำการ ปลด Short Ground จุด G1						
26	แจ้งผู้ควบคุมงานให้ทำการ ปลด Short Ground จุด G2						
27	แจ้งผู้ควบคุมงานให้ทำการ ปลด Short Ground จุด G3						
28	หลังจากทำการ ปลด Short Ground ออก ครบทุกจุด พร้อมยืนยันข้อมูลใน Wesafe เรียบร้อย						
29	PMB-TP2	"OLTC" Auto	"OLTC" Manual		PMB		-
30	PMB07VB-01	"ON" Auto Reclose	"OFF" Auto Reclose		PMB		-
31	OYK-TP1	"OLTC" Auto	"OLTC" Manual		OYK		-

ที่	รหัสอุปกรณ์	สภาพอุปกรณ์ ปกติก่อน ดำเนินการ	ดำเนินการ	เวลา	ผู้ดำเนินการ	ผู้สั่งการ	หมายเหตุ
32	OYK04VB-01	"ON" Auto Reclose	"OFF" Auto Reclose		OYK		-
33	เมื่อพร้อมจ่ายไฟ						
34	DIS ต้น CT/VT	ปลด	สับ		พทช.		DIS พุทธมณฑลสถาน
35	OYK04S-07	ปลด	สับ		พทช.		DIS ปากทางพุทธมณฑลสถาน
36	OYK04S-12	ปลด	สับ		พทช.		DIS กฤษณาวิลเลจ
37	PMB07S-07	ปลด, ล็อคคาน	สับ		พทช.		SF6 หมูบ้านกฤษณา
38	ย้ายโหลด OYK04 บางส่วน คืนจาก PMB07						
39	OYK04S-13	ปลด, ล็อคคาน	สับ		พทช.		SF6 ปากซอยพุทธมณฑลสถาน (บน)
40	OYK04S-08	สับ	ปลด, ล็อคคาน		พทช.		SF6 รั่มไม้ริมนา
41	PMB-TP2	"OLTC" Manual	"OLTC" Auto		PMB		-
42	PMB07VB-01	"OFF" Auto Reclose	"ON" Auto Reclose		PMB		-
43	OYK-TP1	"OLTC" Manual	"OLTC" Auto		OYK		-
44	OYK04VB-01	"OFF" Auto Reclose	"ON" Auto Reclose		OYK		-
***** สิ้นสุด Switching ทั้งหมด *****							

แผนผัง หลังดับไฟ บริเวณ ขอย หมู่บ้านกฤษณา F7 สฟฟ.พุทธมณฑล 2, F4 สฟฟ.อ้อมใหญ่ 2

**ชุดงาน ผกส.กฟส.พุทธมณฑล ปฏิบัติงาน ป.ระบบจำหน่าย 22 เควี. (เปลี่ยน CTB-CCB) **

วันเสาร์ที่ 28 กันยายน 2567 เวลา 08.00 - 17.00 น.

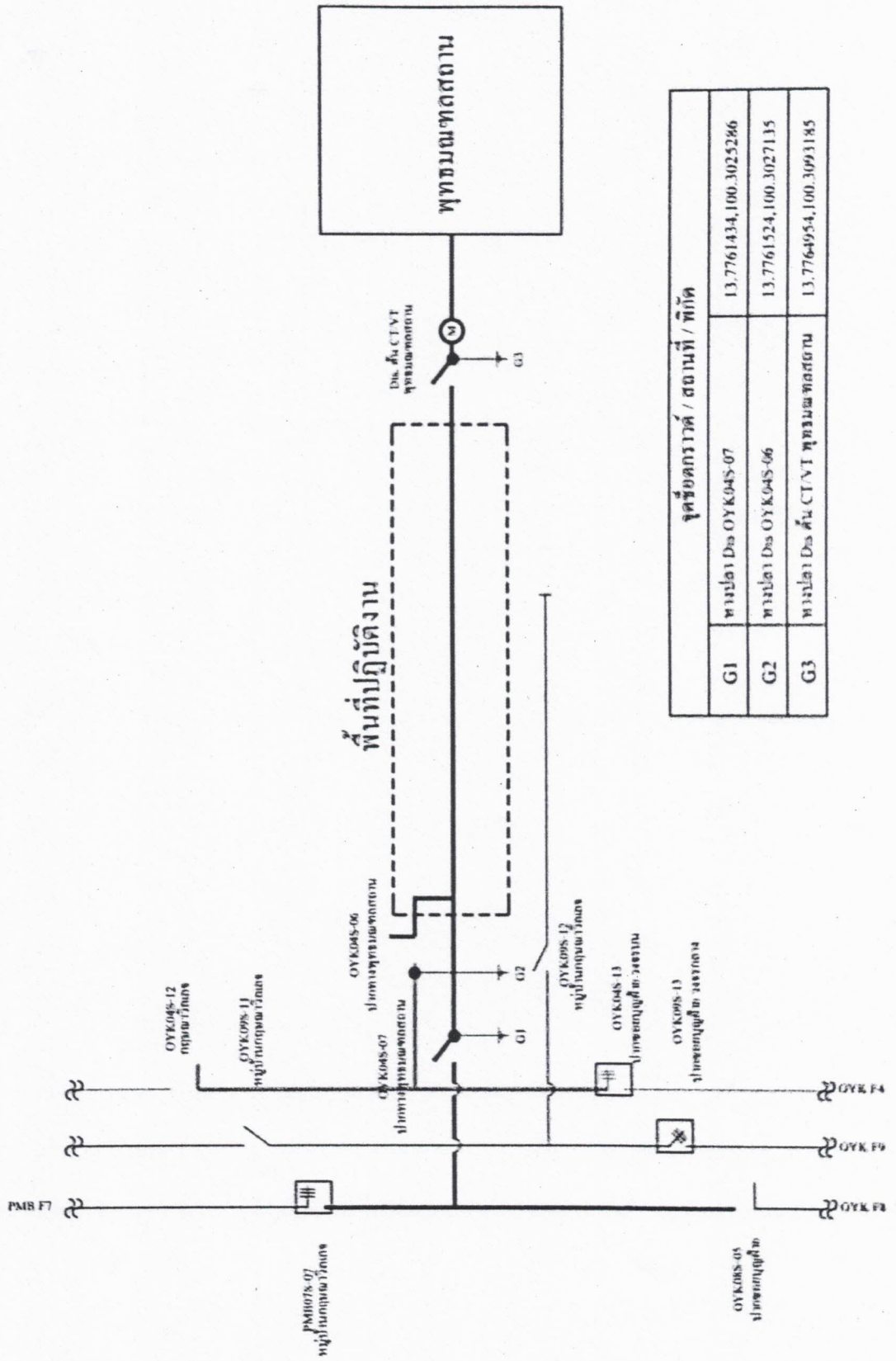

คู่สายกราวด์ / สถานที่ / พิกัด	
G1	พ.บ.๑1 Ds OYK04S-07 13.7761434,100.3025286
G2	พ.บ.๑1 Ds OYK04S-06 13.7761524,100.3027135
G3	พ.บ.๑1 Ds คั่น CT/VT พุทธมณฑลสถาน 13.7764954,100.3093185

